

Bestandsaufnahme im Rahmen der Richtlinie zur Förderung des Aufbaus von Hochgeschwindigkeitsnetzen im Freistaat Bayern (Breitbandrichtlinie – BbR).
27.10.2016 | Rathausplatz 1, 90556 Cadolzburg

Bestandsaufnahme

im Rahmen der Richtlinie zur Förderung des Aufbaus von Hochgeschwindigkeitsnetzen im Freistaat Bayern (Breitbandrichtlinie – BbR) vom 09.07.2014.

1. Der Markt Cadolzburg hat ein vorläufiges Erschließungsgebiet festgelegt.
2. In der Kommune ist bereits nach einem ersten Verfahrensdurchlauf ein Ausbau der Breitbandversorgung gemäß eines Förderbescheids der Regierung von Mittelfranken erfolgt
3. Die derzeitige Ist-Versorgung vor der erneuten Markterkundung ist in folgender Tabelle und Karte dargestellt:

Tabelle der Ist-Versorgung: Stand vor der Markterkundung									
Download [Mbit/s]	<=15 Mbit/s Down / 1 Mbit/s Up			16 Mbit/s Down / 1 Mbit/s Up			>= 30 Mbit/s Down / 2 Mbit/s Up		
	ja	nein	z.T.	ja	nein	z.T.	ja	nein	z.T.
Cadolzburg, Seckendorf, Roßendorf, Greimersdorf, Gonnardsdorf, Steinbach, Deberndorf			x			x			x
Zautendorf, Vogtsreichenbach, Pleikershof, Ballersdorf, Rütteldorf			x			x		x	
Wachendorf, Egersdorf, Schwadermühle		x				x			x

Bestandsaufnahme im Rahmen der Richtlinie zur Förderung des Aufbaus von Hochgeschwindigkeitsnetzen im Freistaat Bayern (Breitbandrichtlinie – BbR).
27.10.2016 | Rathausplatz 1, 90556 Cadolzburg

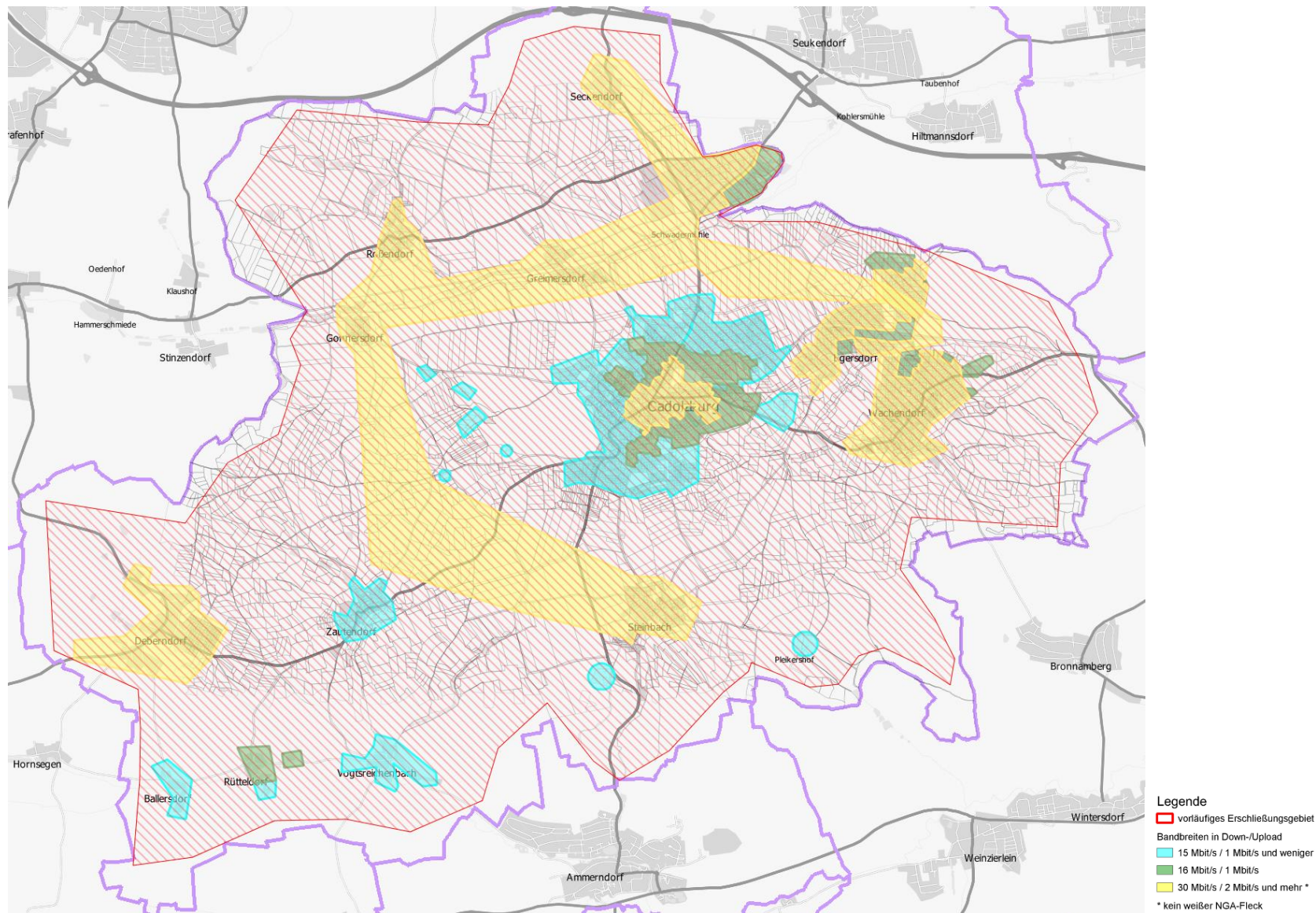

Quelle: Ermittlungen der Corwese GmbH