

Bestandsaufnahme im Rahmen der Richtlinie zur Förderung des Aufbaus von Hochgeschwindigkeitsnetzen im Freistaat Bayern (Breitbandrichtlinie – BbR).

20.04.2018 | Rathausplatz 1, 90556 Cadolzburg

Bestandsaufnahme

im Rahmen der Richtlinie zur Förderung des Aufbaus von Hochgeschwindigkeitsnetzen im Freistaat Bayern (Breitbandrichtlinie – BbR) vom 09.07.2014.

1. Der Markt Cadolzburg hat ein vorläufiges Erschließungsgebiet festgelegt.
2. Die Gemeinde hat bereits in drei Verfahrensschritten ihre Versorgung erheblich verbessern können. Der erste Verfahrensschritt ist abgeschlossen; die beiden weiteren Schritte sind noch im Verfahren
3. Die derzeitige Ist-Versorgung unter Einbeziehung der laufenden Verfahren vor der erneuten Markterkundung ist in folgender Tabelle und Karte dargestellt:

Tabelle der Ist-Versorgung: Stand vor der Markterkundung									
Download [Mbit/s]	<=15 Mbit/s Down / 1 Mbit/s Up			16 Mbit/s Down / 1 Mbit/s Up			>= 30 Mbit/s Down / 2 Mbit/s Up		
	ja	nein	z.T.	ja	nein	z.T.	ja	nein	z.T.
Anschlüsse zwischen Cadolzburg und Gonnersdorf Anschluss südlich von Steinbach, Anschluss südlich von Cadolzburg (s. Karte)	x				x			x	
Alle übrigen Ortsteile		x			x		x		

Bestandsaufnahme im Rahmen der Richtlinie zur Förderung des Aufbaus von Hochgeschwindigkeitsnetzen im Freistaat Bayern (Breitbandrichtlinie – BbR).
20.04.2018 | Rathausplatz 1, 90556 Cadolzburg

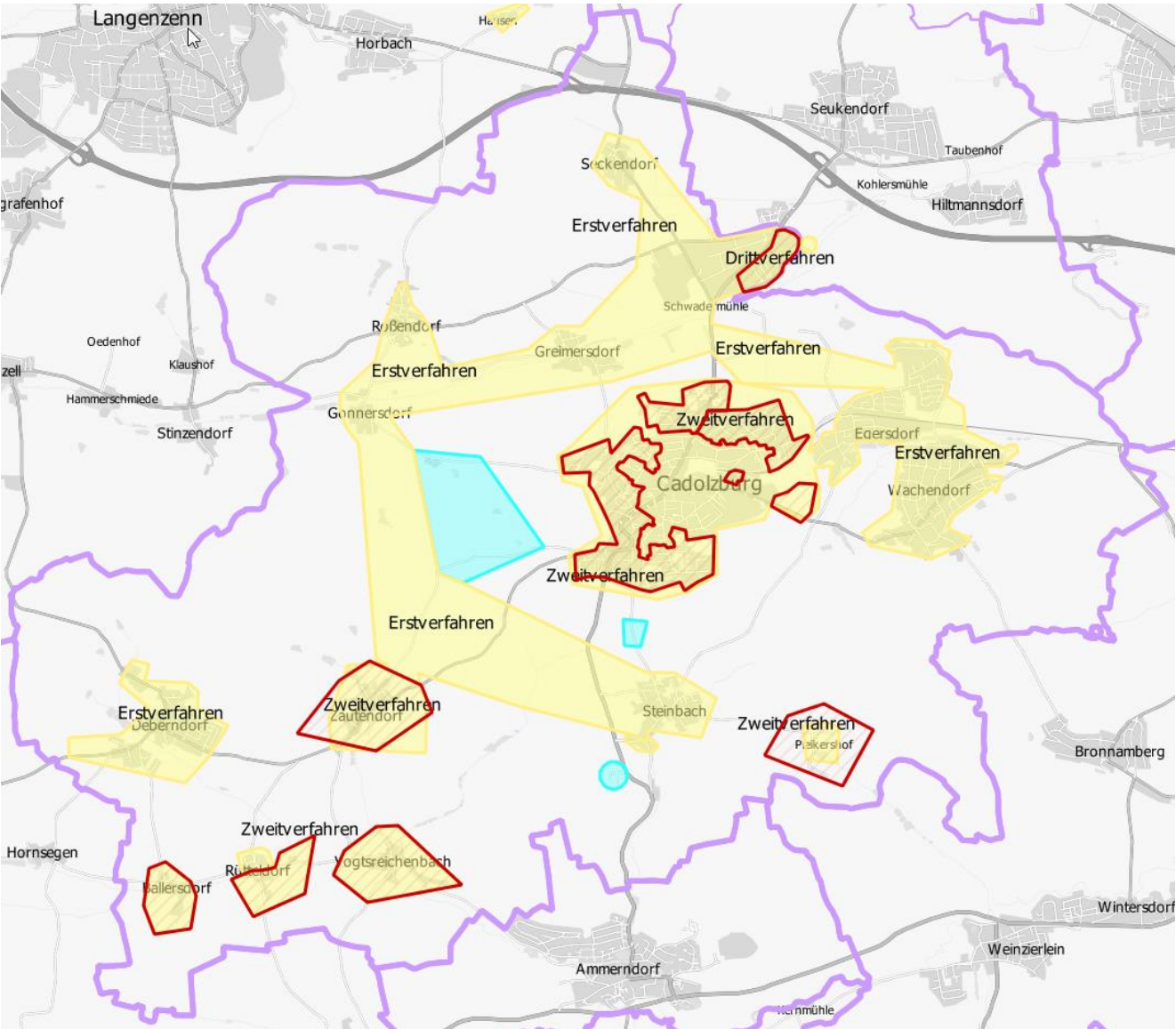

Legende

Bandbreiten in Down- / Upload

- 15 Mbit/s / 1 Mbit/s und weniger
- 16 Mbit/s / 1 Mbit/s
- 30 Mbit/s / 2 Mbit/s und mehr *

kein NGA-Gebiet

— Gemeindegrenze = vorläufiges Erschließungsgebiet

 Erschließungsgebiet Zweit- Drittverfahren; Auswahlentscheidung abgeschlossen